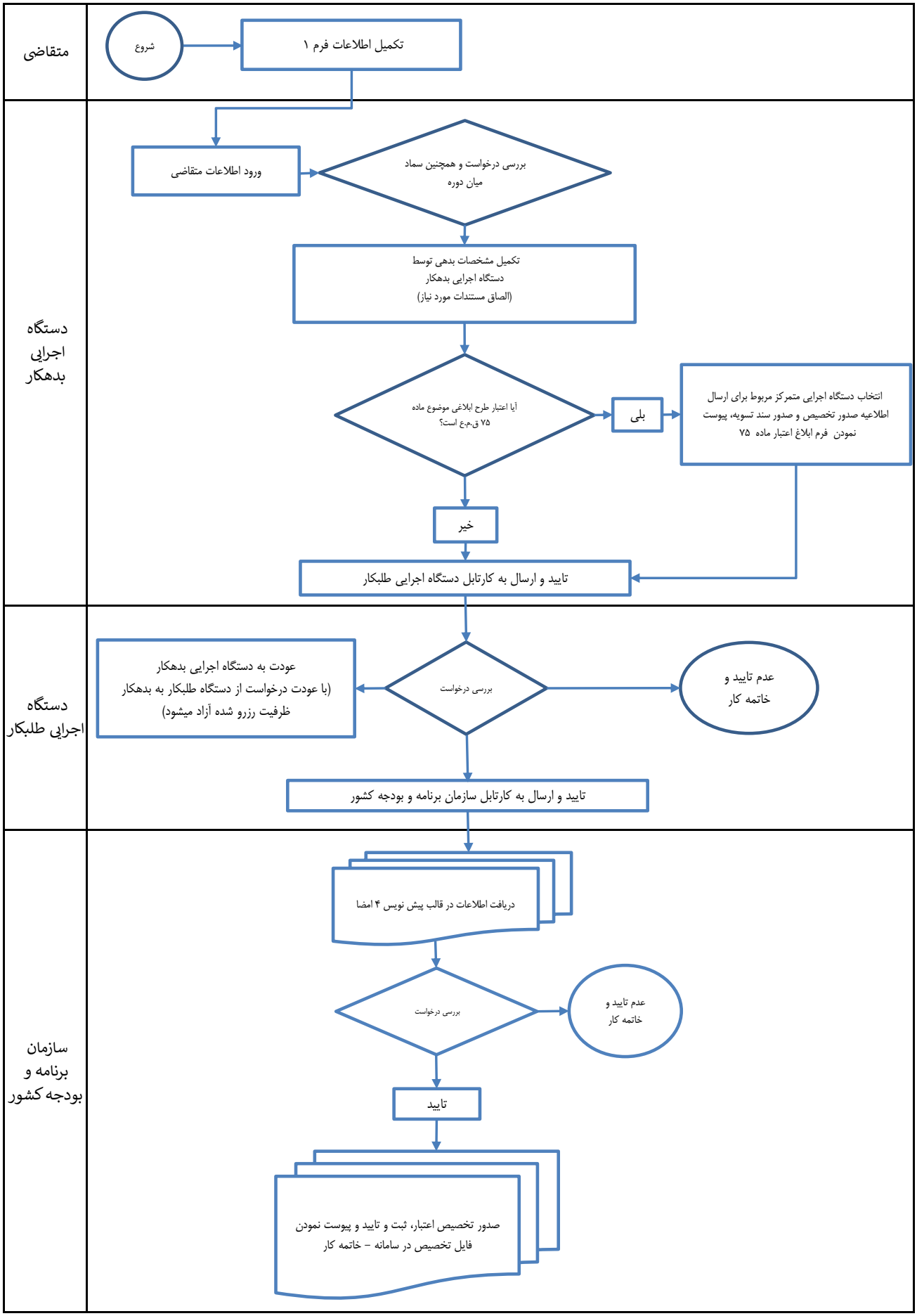فرآیند اجرای جزء (۲) بند (ع) تبصره (۲) قانون بودجه سال ۱۴۰۴ کل کشور (تهاتر مالیاتی و ...)