فرآیند اجرای تسویه و تهاتر نوع اول (تهاتر مالیاتی)

(کلیه مراحل در سامانه مدیریت بدهی ها و اوراق بازار پول و سرمایه (زیرسامانه تسویه و تهاتر نوع اول) انجام می گیرد.)

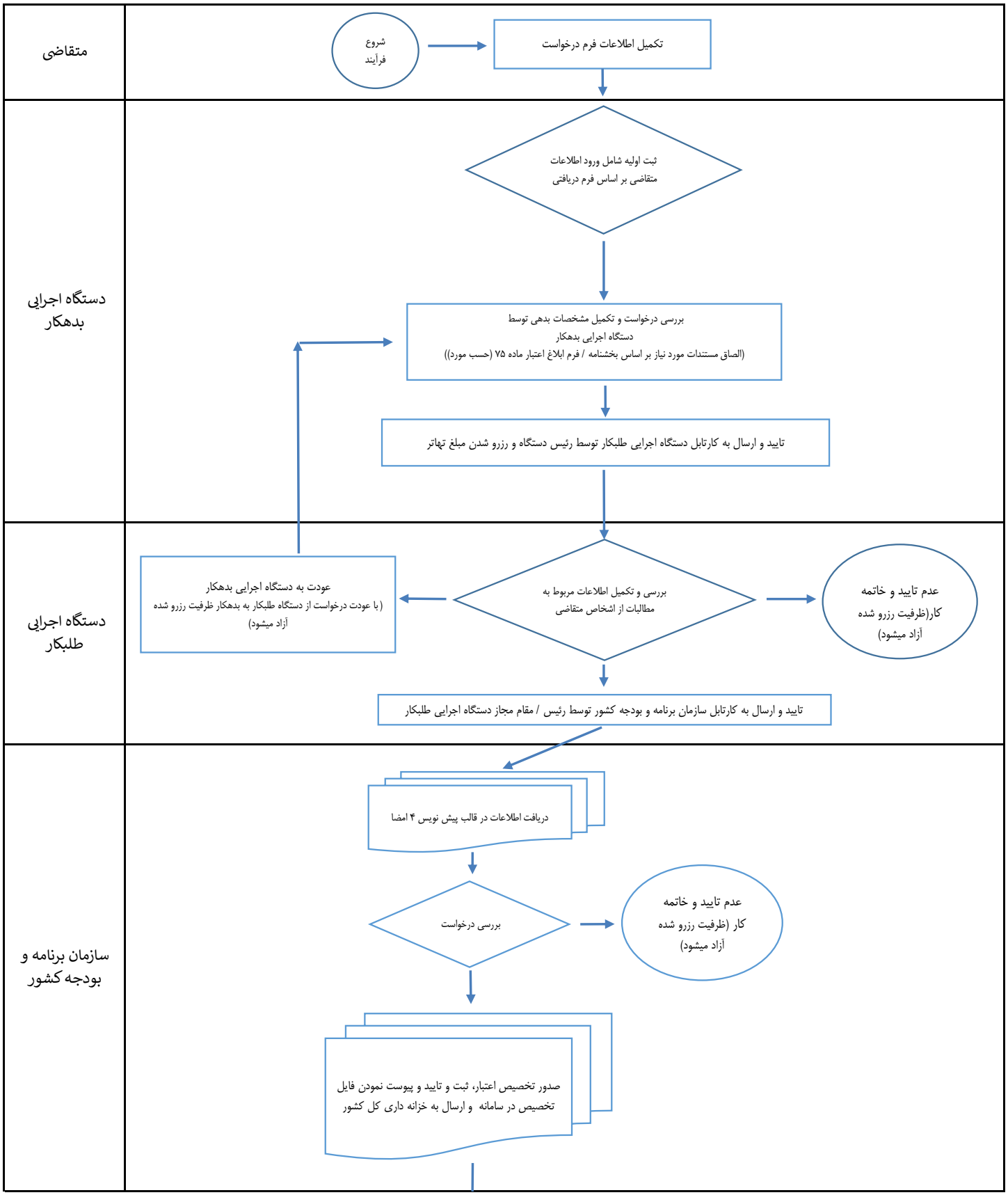
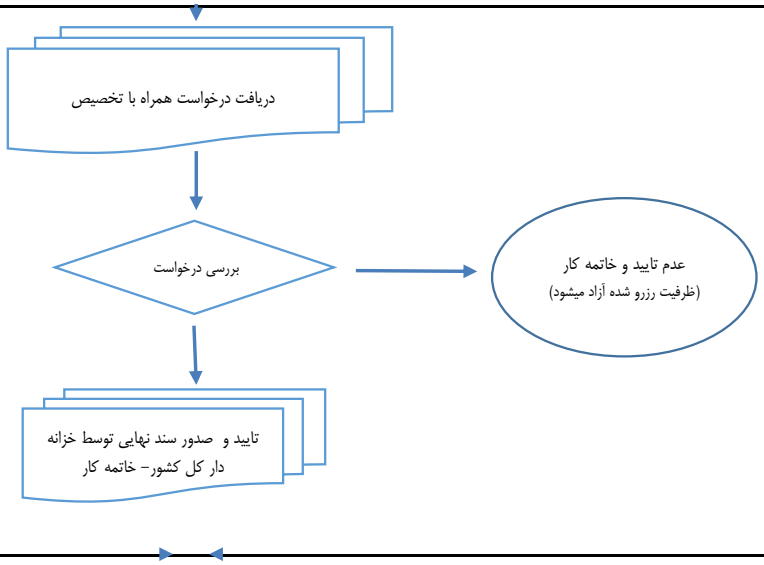
خزانه داری کل کشور	مرکز مدیریت بدهی های عمومی و روابط مالی دولت (اداره ساماندهی و تهاتر بدهی ها و مطالبات دولت)